

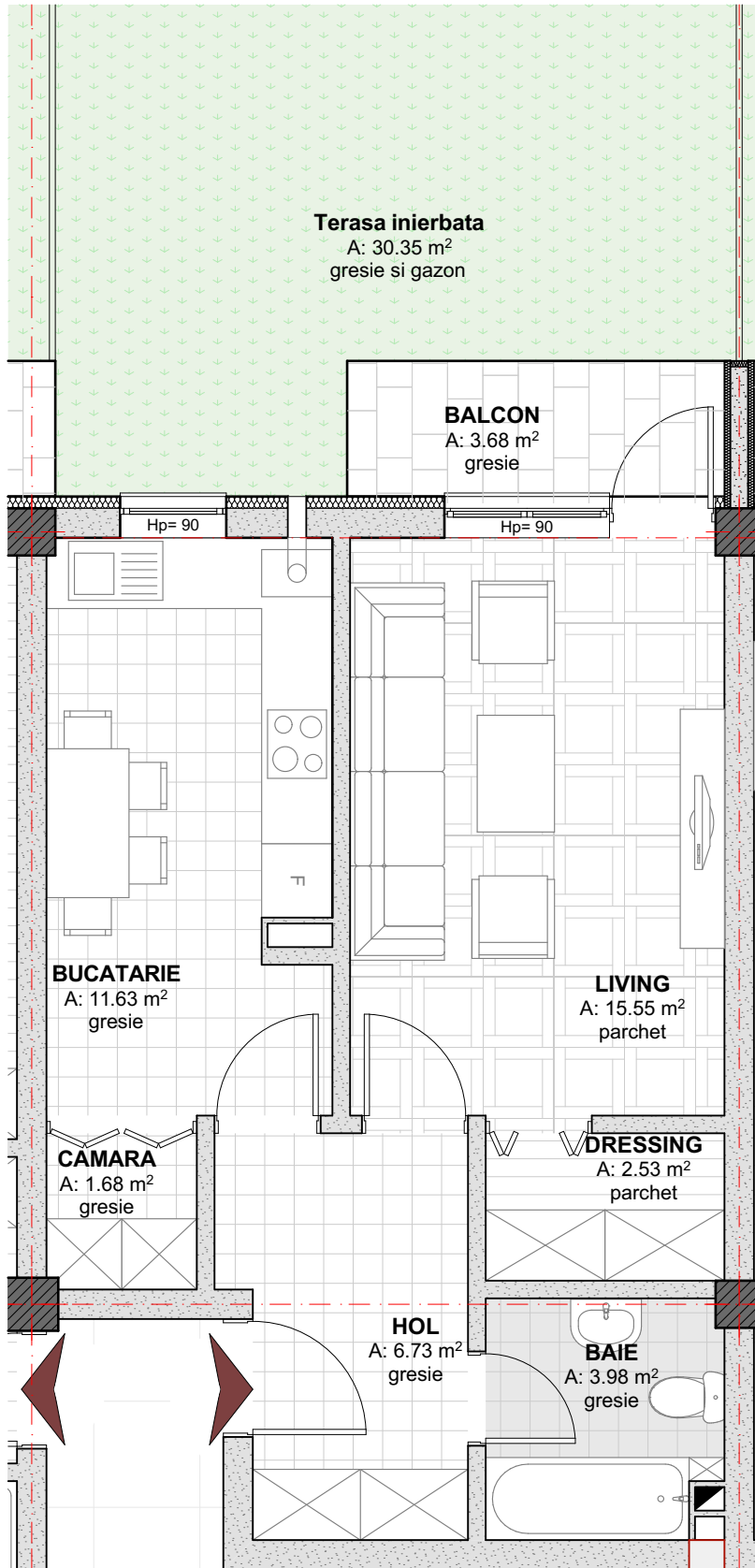

CORP C1 - PARTER

Apartment cu 1 camera- TIP A - Ap.4

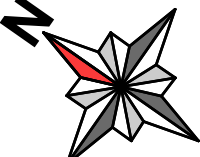

LIVING	15.55	mp
BUCATARIE	11.63	mp
CAMARA	1.68	mp
BAIE	3.98	mp
HOL	6.73	mp
DRESSING	2.53	mp
BALCON	3.68	mp
TERASA INIERBATA	30.35	mp
Au	42.10	mp
Au + balcoane	45.78	mp
A locuabila	15.55	mp
Ac	50.55	mp

PROIECTANT GENERAL:  <small>*comuna Gilău, strada Principală, nr. 542, jud. Cluj *cod unic de înregistrare 25010352 *tel (0364) 889 331 ; 0745-260768 *e-mail : progicons@gmail.com</small>				BENEFICIAR: S.C. SOMESUL CALD PRODUCTIE S.R.L. Sediu principal: com. Gilau, nr. 1044, jud. Cluj		PROIECT 07/2015
				DENUMIREA PROIECTULUI: CONSTRUIRE ANSAMBLU DE LOCUINTE COLECTIVE D+P+2E+M, DRUM DE ACCES, REELE EDILITARE, BRANSAMENTE UTILITATI, AMENAJARI EXTERIOARE, LOC DE JOACA PENTRU COPII SI IMPREJMUIRE.		FAZA
CALITATE Sef proiect: ing. SIPOS Claudiu		NUME arh. STUPAR M. Cecilia		SEMENAT Scara :		
Proiectat: arh. stag. UDRESCU Catalin Constantin		Desenat: arh. stag. UDRESCU Catalin Constantin		AMPLASAMENT: Com. Baci, sat Baci, str. Corbului, F.N., jud. Cluj		
Apartment cu 1 camera TIP A						SUBIECT/NR. ARH 61.2