

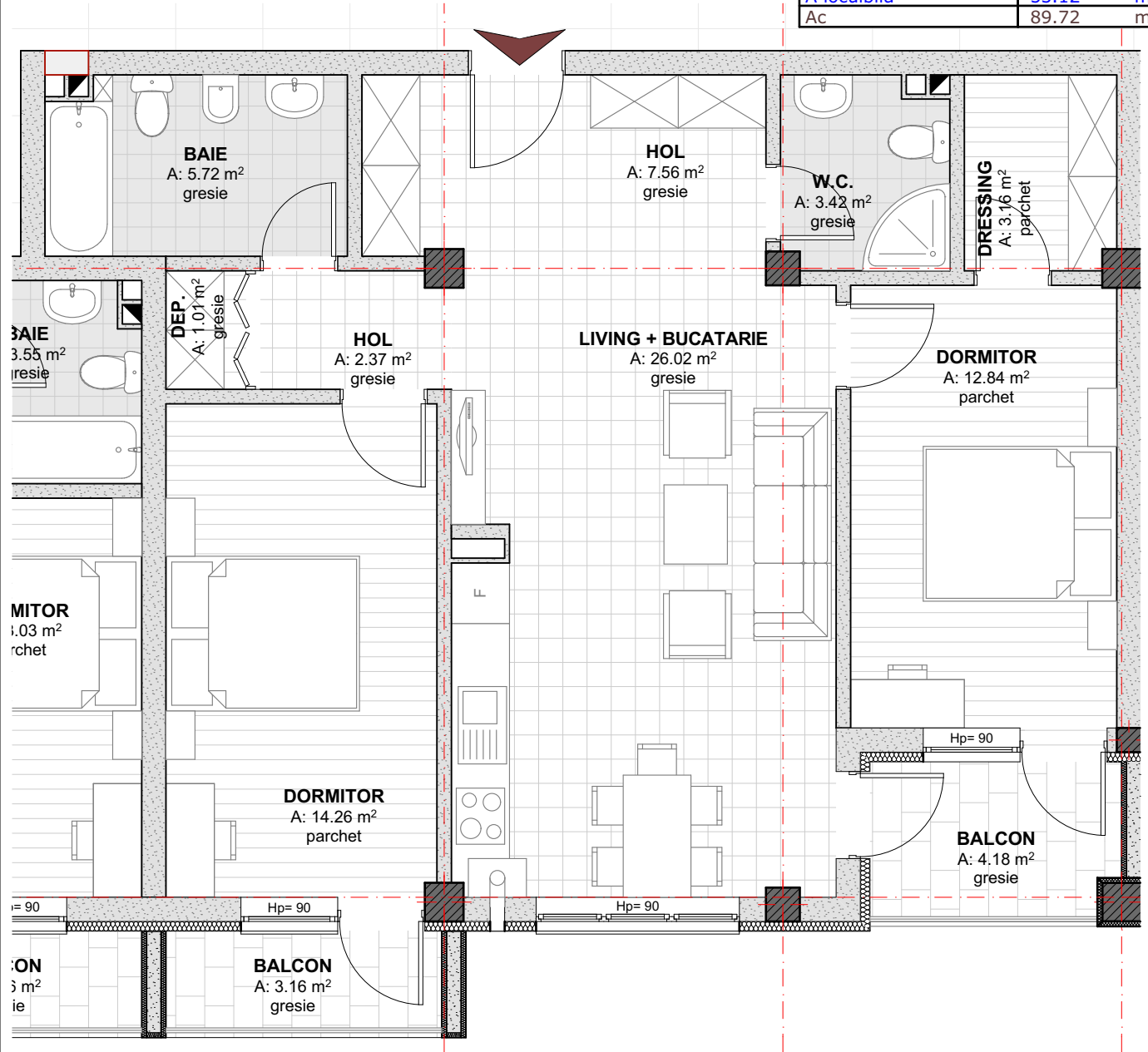

CORP C1 - PARTER, ETAJ 1, ETAJ 2, MANSARDA
Apartamente cu 3 camere- TIP A - Ap.1, Ap.9, Ap.17, Ap.25

LIVING + BUCATARIE	26.02	mp
DORMITOR	12.84	mp
DORMITOR	14.26	mp
DRESSING	3.16	mp
BAIE	5.72	mp
DEP.	1.01	mp
HOL	2.37	mp
HOL	7.56	mp
W.C.	3.42	mp
BALCON	3.16	mp
BALCON	4.18	mp
Au	76.36	mp
Au + balcoane	83.70	mp
A locuabila	53.12	mp
Ac	89.72	mp

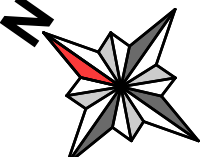

PROIECTANT GENERAL:  *comuna Gilău, strada Principală, nr. 542, jud. Cluj *cod unic de Inregistrare 25010352 *tel (0364) 889 331 ; 0745-260768 *e-mail : progiscons@gmail.com				BENEFICIAR: S.C. SOMESUL CALD PRODUCTIE S.R.L. Sediu principal: com. Gilau, nr. 1044, jud. Cluj		PROIECT 07/2015
CALITATE Sef proiect: ing. SIPOS Claudiu		SEMNAT		DENUMIREA PROIECTULUI: CONSTRUIRE ANSAMBLU DE LOCUINTE COLECTIVE D+P+ 2E+M, DRUM DE ACCES, RETELE EDILITARE, BRANSAMENTE UTILITATI, AMENAJARI EXTERIOARE, LOC DE JOACA PENTRU COPII SI IMPREJMUIRE.		FAZA
Cordonator: arh. STUPAR M. Cecilia Proiectat: arh. stag. UDRESCU Catalin Constantin Desenat: arh. stag. UDRESCU Catalin Constantin		Scara :		AMPLASAMENT: Com. Baci, sat Baci, str. Corbului, F.N., jud. Cluj		SUBIECT/NR. ARH 61.11
Apartamente cu 3 camere TIP A						