

CORP C1 - PARTER
Apartment cu 3 camere- TIP B - Ap.2

LIVING	16.00	mp
DORMITOR	13.03	mp
DORMITOR	13.52	mp
BUCATARIE	10.14	mp
CAMARA	1.63	mp
BAIE	3.55	mp
HOL	8.24	mp
W.C.	2.78	mp
BALCON	3.97	mp
BALCON	3.35	mp
BALCON	3.16	mp
TERASA INIERBATA	47.82	mp
Au	68.89	mp
Au + balcoane	79.37	mp
A locuabila	42.55	mp
Ac	83.76	mp

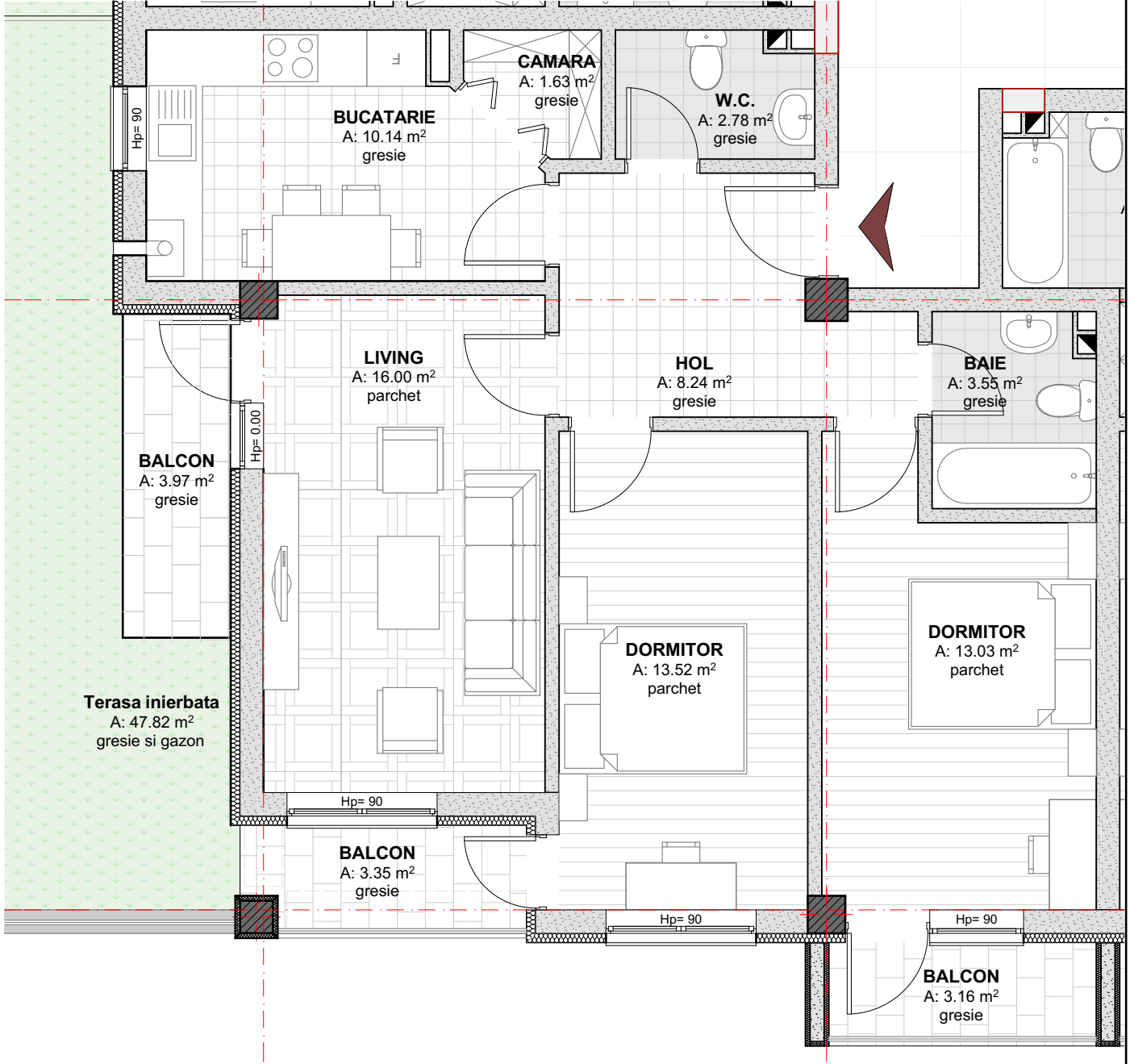

PROIECTANT GENERAL:	
PROGIS CONSULTING	
*comuna Gilău, strada Principală, nr. 542, jud. Cluj	
*cod unic de înregistrare 25010352	
*tel (0364) 889 331 ; 0745-260768	
*e-mail : progicons@gmail.com	
CALITATE	NUME
Sef proiect:	ing. SIPOS Claudiu
Cordonator:	arh. STUPAR M. Cecilia
Proiectat:	arh. stag. UDRESCU Catalin Constantin
Desenat:	arh. stag. UDRESCU Catalin Constantin

Scara :

BENEFICIAR: S.C. SOMESUL CALD PRODUCTIE S.R.L. Sediul principal: com. Gilau, nr. 1044, jud. Cluj	PROIECT 07/2015
DENUMIREA PROIECTULUI: CONSTRUIRE ANSAMBLU DE LOCUINTE COLECTIVE D+P+2E+M, DRUM DE ACCES, REȚELE EDILITARE, BRANSAMENTE UTILITATI, AMENAJARI EXTERIOARE, LOC DE JOACA PENTRU COPII SI IMPREJMUIRE.	FAZA
AMPLASAMENT: Com. Baci, sat Baci, str. Corbului, F.N., jud. Cluj	
Apartment cu 3 camere TIP B	SUBIECT/NR. ARH 61.12