

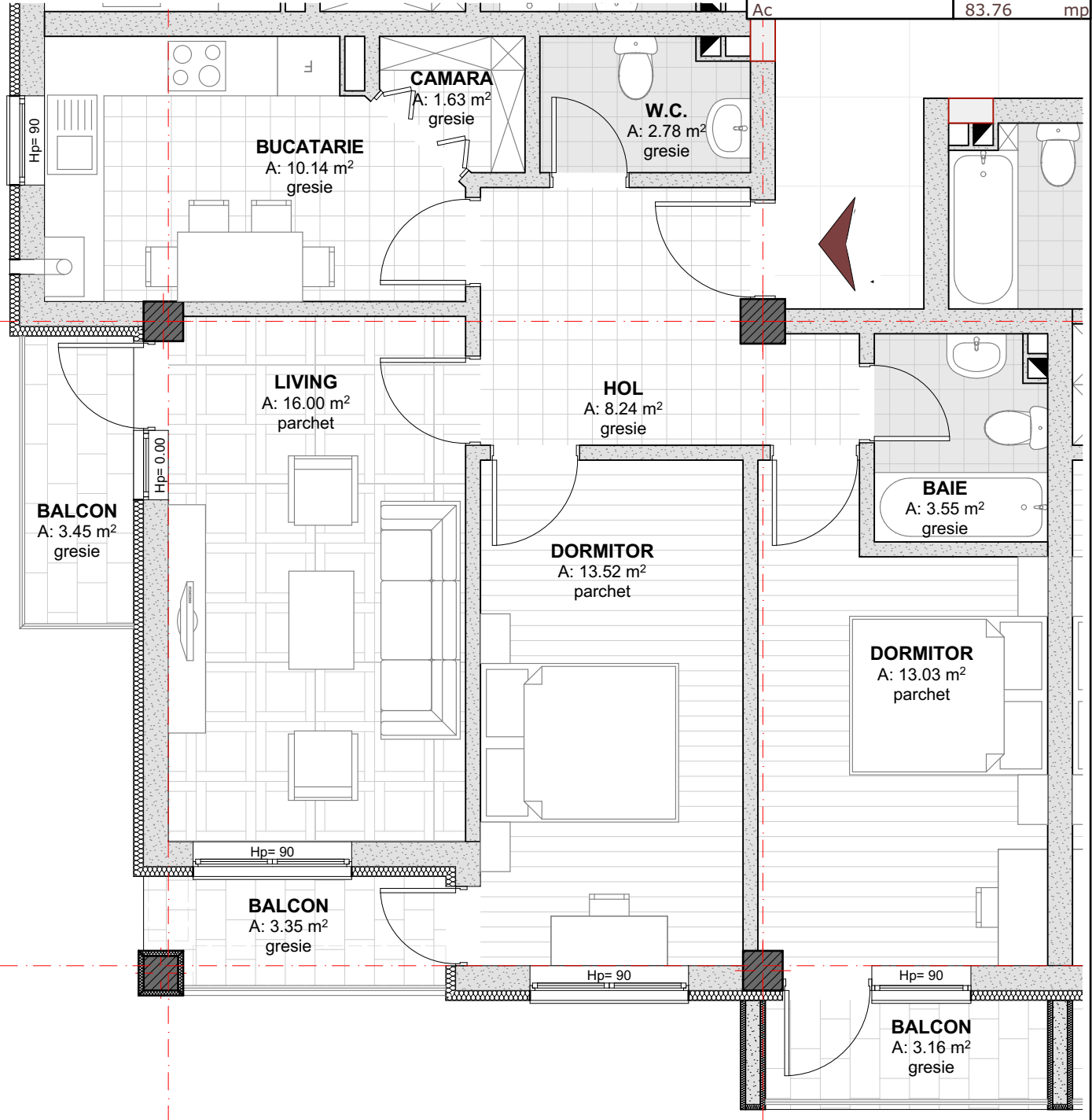

**CORP C1 - ETAJ 1, ETAJ 2**  
**Apartamente cu 3 camere- TIP B - Ap.10, Ap.18**

LIVING	16.00	mp
DORMITOR	13.03	mp
DORMITOR	13.52	mp
BUCATARIE	10.14	mp
CAMARA	1.63	mp
BAIE	3.55	mp
HOL	8.24	mp
W.C.	2.78	mp
BALCON	3.16	mp
BALCON	3.35	mp
BALCON	3.45	mp
Au	68.89	mp
Au + balcoane	79.37	mp
A locuabila	42.55	mp
Ac	83.76	mp

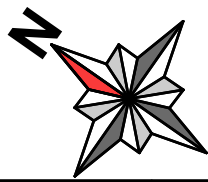

<b>PROIECTANT GENERAL:</b>  *comuna Gilău, strada Principală, nr. 542, jud. Cluj *cod unic de înregistrare 25010352 *tel (0364) 889 331 ; 0745-260768 *e-mail : progiscons@gmail.com				<b>BENEFICIAR:</b> <b>S.C. SOMESUL CALD PRODUCTIE S.R.L.</b> Sediu principal: com. Gilau, nr. 1044, jud. Cluj		PROIECT 07/2015
<b>CALITATE</b>		<b>NUME</b>		<b>SEMNAS</b>		Scara :
Sef proiect:		ing. SIPOS Claudiu				
Cordonator:		arh. STUPAR M. Cecilia				
Proiectat:		arh. stag. UDRESCU Catalin Constantin				
Desenat:		arh. stag. UDRESCU Catalin Constantin				
<b>DENUMIREA PROIECTULUI:</b> CONSTRUIRE ANSAMBLU DE LOCUINTE COLECTIVE D+P+2E+M, DRUM DE ACCES, RESELE EDILITARE, BRANSAMENTE UTILITATI, AMENAJARI EXTERIOARE, LOC DE JOACA PENTRU COPII SI IMPREJMUIRE.						FAZA
<b>AMPLASAMENT:</b> Com. Baci, sat Baci, str. Corbului, F.N., jud. Cluj						
<b>Apartamente cu 3 camere TIP B</b>						SUBIECT/NR. ARH 61.13