

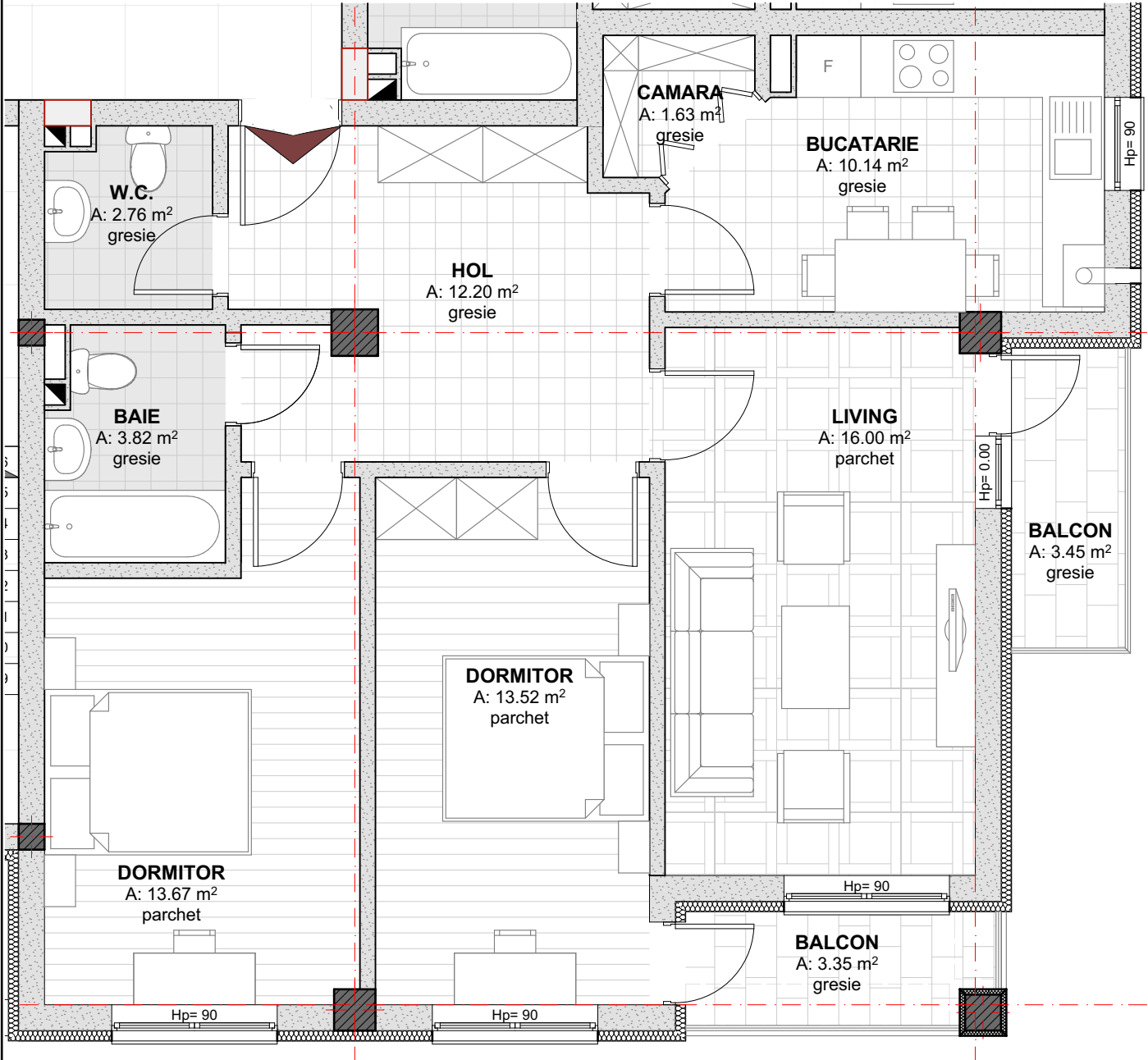

**CORP C1 - ETAJ 1, ETAJ 2**  
**Apartamente cu 3 camere- TIP C- Ap.16, Ap. 24**

LIVING	16.00	mp
DORMITOR	13.67	mp
DORMITOR	13.52	mp
BUCATARIE	10.14	mp
CAMARA	1.63	mp
BAIE	3.82	mp
HOL	12.20	mp
W.C.	2.76	mp
BALCON	3.35	mp
BALCON	3.45	mp
Au	73.74	mp
Au + balcoane	80.54	mp
A locuabila	43.19	mp
Ac	89.25	mp

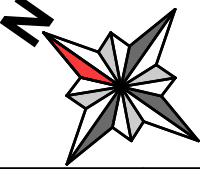

<b>PROIECTANT GENERAL:</b>  <small>*comuna Gilău, strada Principală, nr. 542, jud. Cluj          *cod unic de Inregistrare 25010352          *tel (0364) 889 331 ; 0745-260768          *e-mail : progiscons@gmail.com</small>				<b>BENEFICIAR:</b> <b>S.C. SOMESUL CALD PRODUCTIE S.R.L.</b> Sediu principal: com. Gilau, nr. 1044, jud. Cluj		PROIECT 07/2015
<b>CALITATE</b> Sef proiect: ing. SIPOS Claudiu		<b>SEMNAT</b> Cordonator: arh. STUPAR M. Cecilia		<b>DENUMIREA PROIECTULUI:</b> <b>CONSTRUIRE ANSAMBLU DE LOCUINTE COLECTIVE D+P+2E+M, DRUM DE ACCES, REELE EDILITARE, BRANSAMENTE UTILITATI, AMENAJARI EXTERIOARE, LOC DE JOACA PENTRU COPII SI IMPREJMUIRE.</b>		FAZA
Proiectat: arh. stag. UDRESCU Catalin Constantin		Desenat: arh. stag. UDRESCU Catalin Constantin		<b>AMPLASAMENT:</b> Com. Baci, sat Baci, str. Corbului, F.N., jud. Cluj		SUBIECT/NR. ARH 61.15
<b>Apartamente cu 3 camere TIP C</b>						