

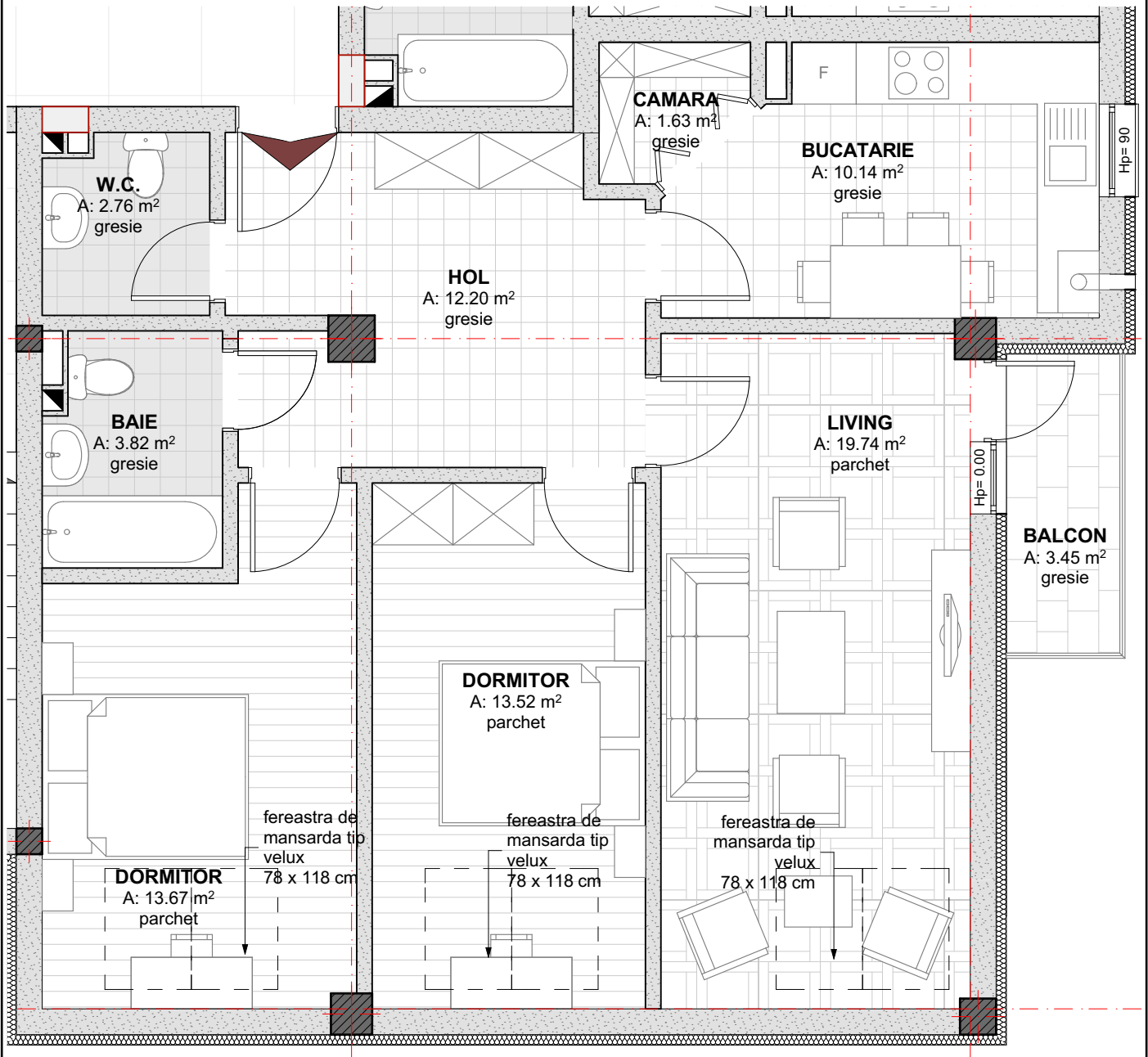

CORP C1 - MANSARDA
Apartment cu 3 camere- TIP C- Ap. 32

LIVING	19.74	mp
DORMITOR	13.67	mp
DORMITOR	13.52	mp
BUCATARIE	10.14	mp
CAMARA	1.63	mp
BAIE	3.82	mp
HOL	12.20	mp
W.C.	2.76	mp
BALCON	3.45	mp
Au	77.48	mp
Au + balcoane	80.93	mp
A locuabila	46.93	mp
Ac	92.94	mp

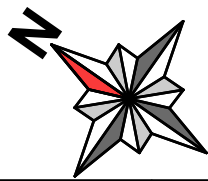

PROIECTANT GENERAL:  *comuna Gilău, strada Principală, nr. 542, jud. Cluj *cod unic de înregistrare 25010352 *tel (0364) 889 331 ; 0745-260768 *e-mail : progicons@gmail.com				BENEFICIAR: S.C. SOMESUL CALD PRODUCTIE S.R.L. Sediul principal: com. Gilau, nr. 1044, jud. Cluj		PROIECT 07/2015
CALITATE		NUME		SEMENAT		DENUMIREA PROIECTULUI: CONSTRUIRE ANSAMBLU DE LOCUINTE COLECTIVE D+P+2E+M, DRUM DE ACCES, RESELE EDILITARE, BRANSAMENTE UTILITATI, AMENAJARI EXTERIOARE, LOC DE JOACA PENTRU COPII SI IMPREJMUIRE. AMPLASAMENT: Com. Baci, sat Baci, str. Corbului, F.N., jud. Cluj Apartment cu 3 camere TIP C
Sef proiect:		ing. SIPOS Claudiu		FAZA		
Cordonator:		arh. STUPAR M. Cecilia				
Proiectat:		arh. stag. UDRESCU Catalin Constantin				
Desenat:		arh. stag. UDRESCU Catalin Constantin		SUBIECT/NR. ARH 61.16		