

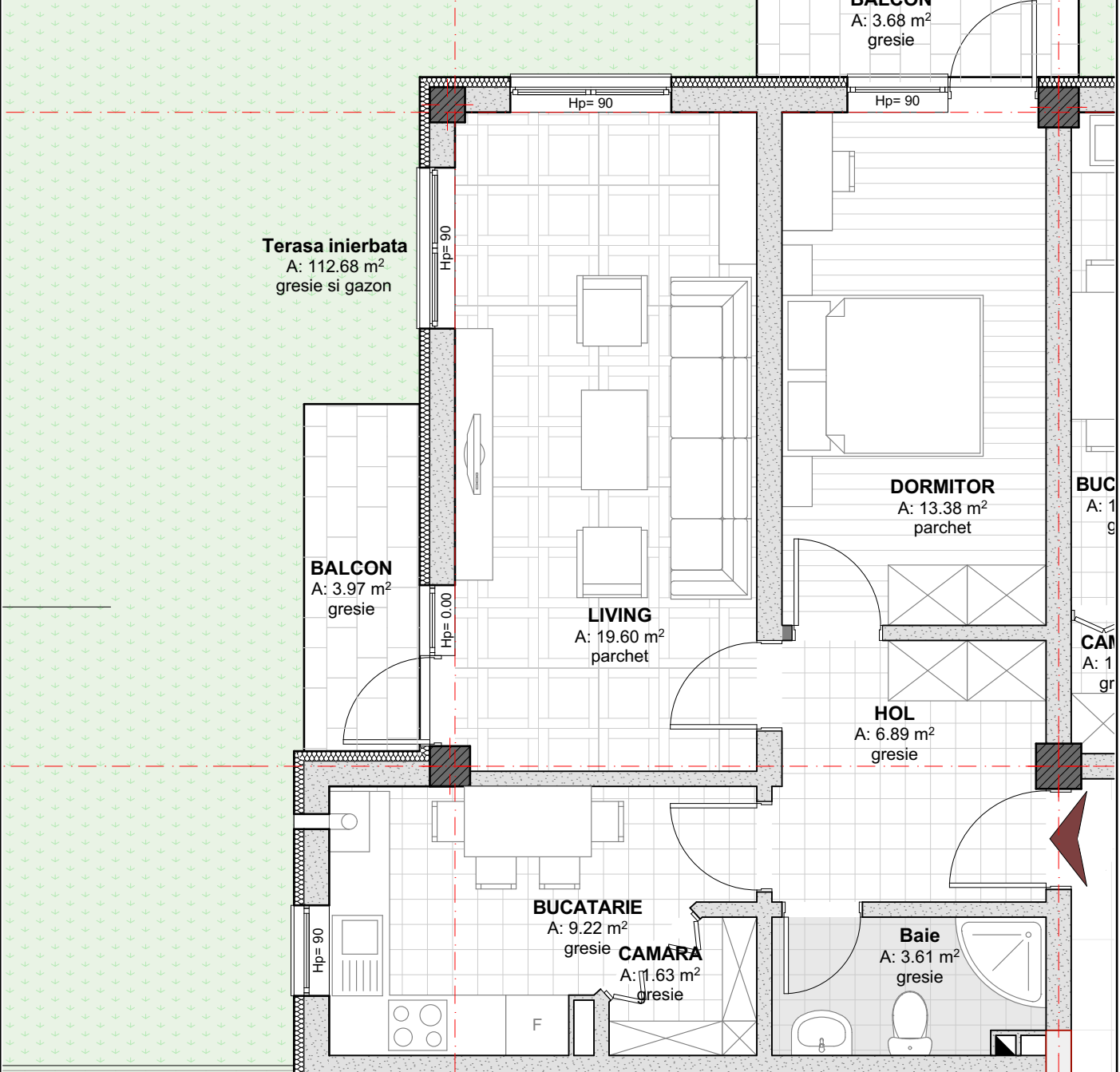

CORP C1 - PARTER

Apartment cu 2 camere- TIP A- Ap.3

LIVING	19.60	mp
DORMITOR	13.38	mp
BUCATARIE	9.22	mp
CAMARA	1.63	mp
BAIE	3.61	mp
HOL	6.89	mp
TERASA INIERBATA	4.18	mp
BALCON	3.68	mp
BALCON	3.97	mp
Au	54.33	mp
Au + balcoane	61.98	mp
A locuabila	32.98	mp
Ac	66.48	mp

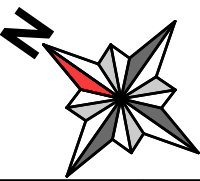

PROIECTANT GENERAL:  *comuna Gilău, strada Principală, nr. 542, jud. Cluj *cod unic de înregistrare 25010352 *tel (0364) 889 331 ; 0745-260768 *e-mail : progiscons@gmail.com			BENEFICIAR: S.C. SOMESUL CALD PRODUCTIE S.R.L. Sediul principal: com. Gilau, nr. 1044, jud. Cluj	PROIECT 07/2015
PROIECTUL: CONSTRUIRE ANSAMBLU DE LOCUINTE COLECTIVE D+P+2E+M, DRUM DE ACCES, RESELE EDILITARE, BRANSAMENTE UTILITATI, AMENAJARI EXTERIOARE, LOC DE JOACA PENTRU COPII SI IMPREJMUIRE.			DENUMIREA PROIECTULUI: CONSTRUIRE ANSAMBLU DE LOCUINTE COLECTIVE D+P+2E+M, DRUM DE ACCES, RESELE EDILITARE, BRANSAMENTE UTILITATI, AMENAJARI EXTERIOARE, LOC DE JOACA PENTRU COPII SI IMPREJMUIRE.	FAZA
AMPLASAMENT: Com. Baci, sat Baci, str. Corbului, F.N., jud. Cluj		Apartment cu 2 camere TIP A		SUBIECT/NR. ARH 61.6
CALITATE Sef proiect:	NUME ing. SIPOS Claudiu	SEMNAT	Scara :	
Cordonator:	arh. STUPAR M. Cecilia			
Proiectat:	arh. stag. UDRESCU Catalin Constantin			
Desenat:	arh. stag. UDRESCU Catalin Constantin			