

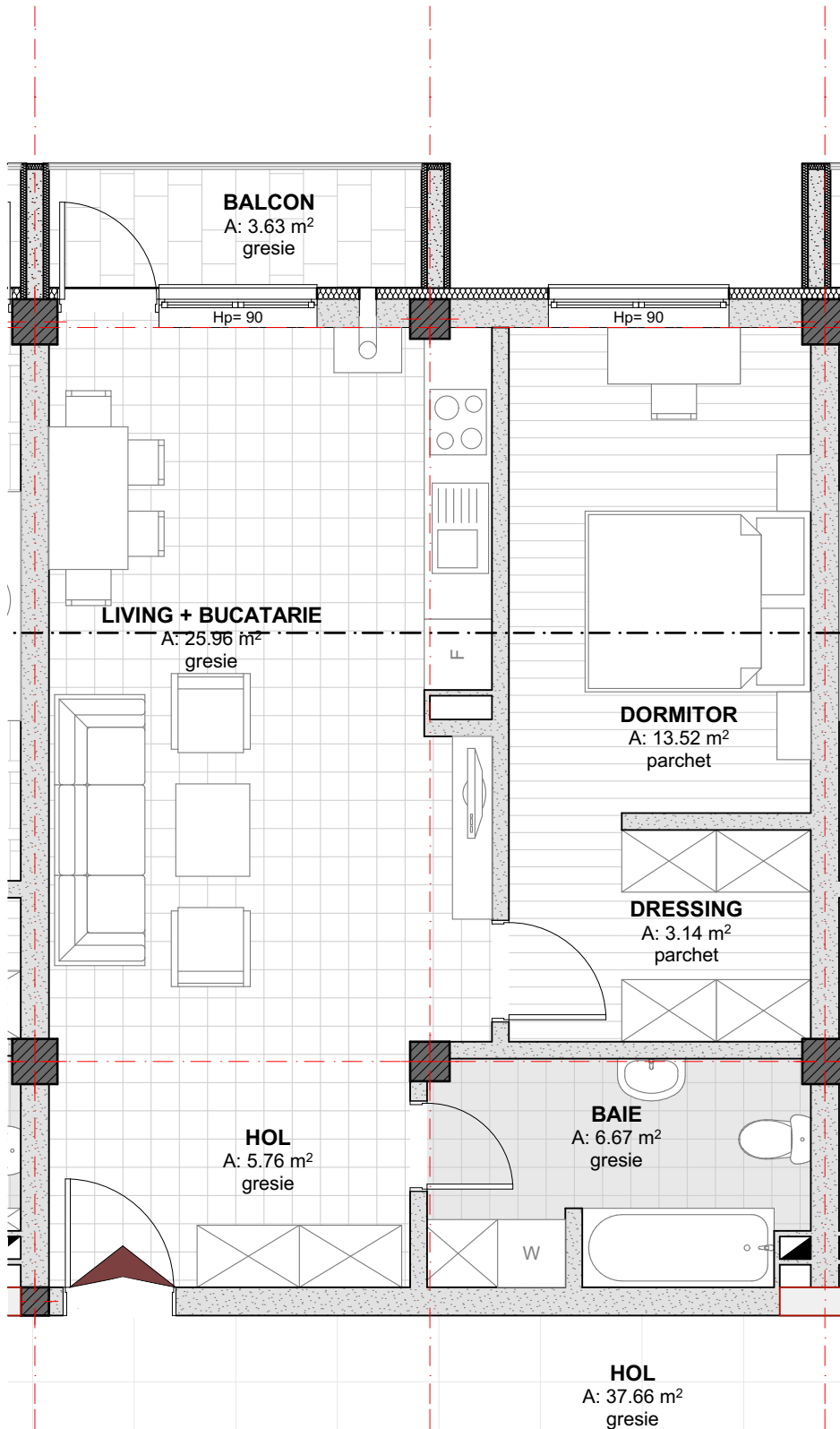
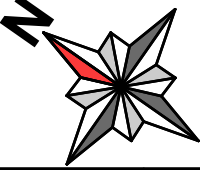

CORP C1 - ETAJ 1, ETAJ 2, MANSARDA
Apartamente cu 2 camera - TIP B- Ap.13, Ap. 21, Ap. 29



LIVING+BUCATARIE	25.96	mp
DORMITOR	13.52	mp
DERSSING	3.14	mp
BAIE	6.67	mp
HOL	5.76	mp
BALCON	3.63	mp
Au	55.05	mp
Au + balcoane	58.68	mp
A locuabila	39.48	mp
Ac	63.24	mp

PROIECTANT GENERAL:  <small>*comuna Gilău, strada Principală, nr. 542, jud. Cluj *cod unic de Inregistrare 25010352 *tel (0364) 889 331 ; 0745-260768 *e-mail : progiscons@gmail.com</small>				BENEFICIAR: S.C. SOMESUL CALD PRODUCTIE S.R.L. Sediu principal: com. Gilau, nr. 1044, jud. Cluj		PROIECT 07/2015
CALITATE Sef proiect: ing. SIPOS Claudiu		SEMNAT Scara :		DENUMIREA PROIECTULUI: CONSTRUIRE ANSAMBLU DE LOCUINTE COLECTIVE D+P+2E+M, DRUM DE ACCES, REELE EDILITARE, BRANSAMENTE UTILITATI, AMENAJARI EXTERIOARE, LOC DE JOACA PENTRU COPII SI IMPREJMUIRE.		FAZA
Cordonator: arh. STUPAR M. Cecilia Proiectat: arh. stag. UDRESCU Catalin Constantin Desenat: arh. stag. UDRESCU Catalin Constantin				AMPLASAMENT: Com. Baci, sat Baci, str. Corbului, F.N., jud. Cluj		
Apartamente cu 2 camere TIP B					SUBIECT/NR. ARH 61.9	