

**CORP C1 - ETAJ 1, ETAJ 2, MANSARDA**  
**Apartamente cu 2 camere- TIP C- Ap.15, Ap. 23, Ap. 31**

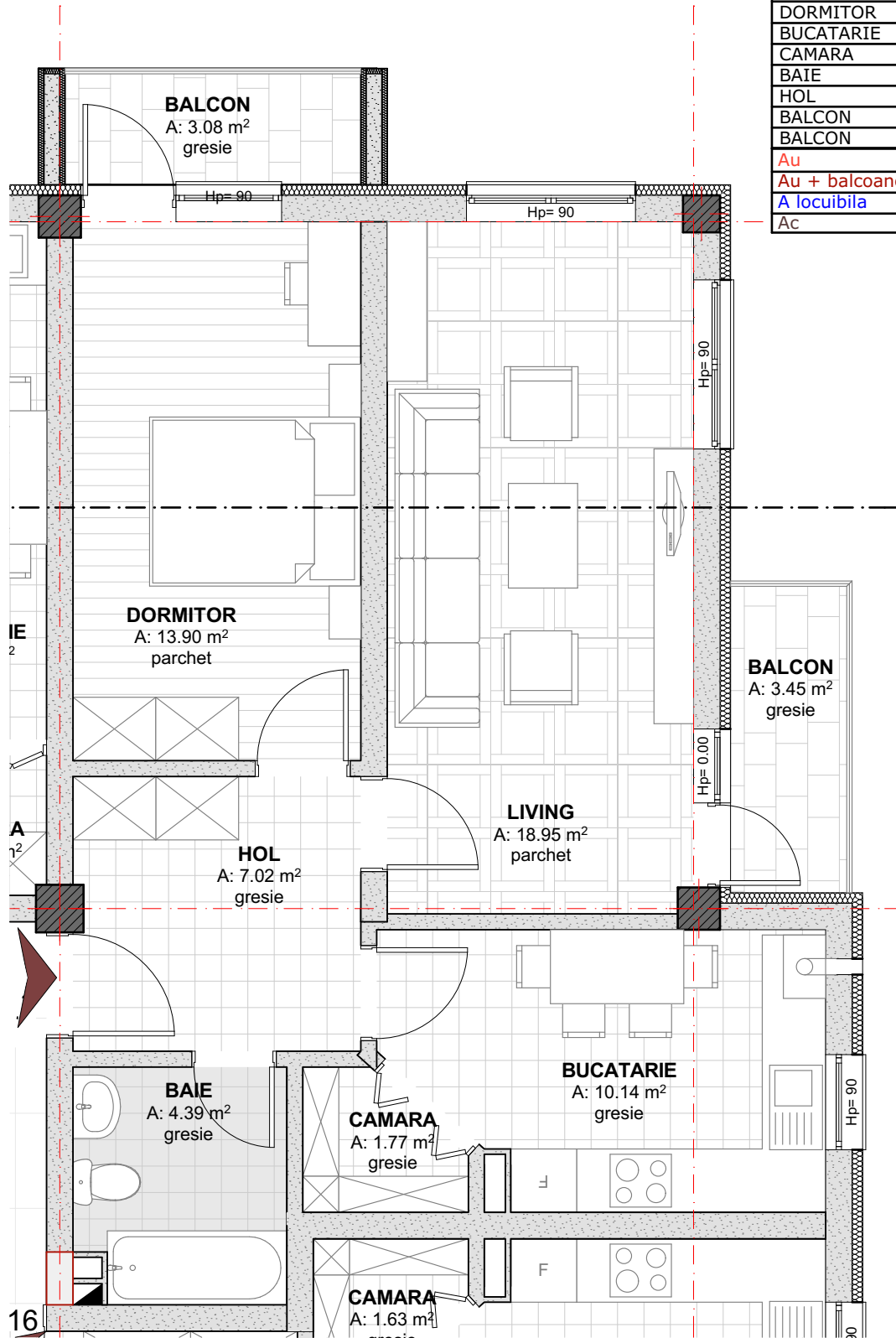

LIVING	18.95	mp
DORMITOR	13.90	mp
BUCATARIE	10.14	mp
CAMARA	1.77	mp
BAIE	3.49	mp
HOL	7.02	mp
BALCON	3.08	mp
BALCON	3.45	mp
Au	56.17	mp
Au + balcoane	62.70	mp
A locuabila	32.85	mp
Ac	69.03	mp

<b>PROIECTANT GENERAL:</b>  *comuna Gilău, strada Principală, nr. 542, jud. Cluj *cod unic de Inregistrare 25010352 *tel (0364) 889 331 ; 0745-260768 *e-mail : prugiscons@gmail.com				<b>BENEFICIAR:</b> <b>S.C. SOMESUL CALD PRODUCTIE S.R.L.</b> Sediu principal: com. Gilau, nr. 1044, jud. Cluj		PROIECT 07/2015
<b>CALITATE</b> Sef proiect: ing. SIPOS Claudiu		<b>SEMNAT</b> Scara :		<b>DENUMIREA PROIECTULUI:</b> CONSTRUIRE ANSAMBLU DE LOCUINTE COLECTIVE D+P+2E+M, DRUM DE ACCES, REELE EDILITARE, BRANSAMENTE UTILITATI, AMENAJARI EXTERIOARE, LOC DE JOACA PENTRU COPII SI IMPREJMUIRE.		FAZA
Cordonator: arh. STUPAR M. Cecilia Proiectat: arh. stag. UDRESCU Catalin Constantin Desenat: arh. stag. UDRESCU Catalin Constantin				<b>AMPLASAMENT:</b> Com. Baci, sat Baci, str. Corbului, F.N., jud. Cluj		
<b>Apartamente cu 2 camere TIP C</b>					SUBIECT/NR. ARH 61.10	